

III CONGRESSO INTERNAZIONALE XV CONGRESSO NAZIONALE

XV National Congress - III International Congress of Italian Society
of Oral Pathology and Medicine - SIPMO

SIPMO

Società Italiana di Patologia e Medicina Orale

Presidente del Congresso
Prof. Lorenzo **Lo Muzio**

Comitato Scientifico Locale
Prof. Gianfranco **Favia**
Prof. Massimo **Petruzzi**

17 | 18 | 19 OTTOBRE 2019



XI SIMPOSIO

SIMPOSIO ORTODONTICO

2° Congresso Regionale SUSO Orto 360°



Patrocini Richiesti



IN ACCREDITAMENTO

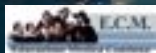

Nicolaus Hotel Bari
Via Cardinale A. Ciasca, 27

FACULTY

Abati Silvio
 Arduino Paolo
 Bardellini Elena
 Biasotto Matteo
 Broccoletti Roberto
 Campisi Giuseppina
 Carcieri Paola
 Carrassi Antonio
 Colella Giuseppe
 Di Fede Olga
 Di Lenarda Roberto
 Favia Gianfranco
 Gandolfo Sergio
 Gissi Davide Bartolomeo
 Giuliani Michele

Introna Francesco
 Lajolo Carlo
 Lauritano Dorina
 Leuci Stefania
 Lo Muzio Lorenzo
 Lodi Giovanni
 Lorenzini Guido
 Lucchese Alberta
 Majorana Alessandra
 Manfredi Maddalena
 Mauceri Rodolfo
 Meleti Marco
 Mignogna Michele
 Montebugnoli Lucio
 Nardi Gianna Maria

Nisi Marco
 Nylander Karin
 Pentenero Monica
 Petruzzi Massimo
 Romeo Umberto
 Rupel Katia
 Santarelli Andrea
 Sardella Andrea
 Serpico Rosario
 Spadari Francesco
 Tovar Serban
 Val Matteo
 Van der Waal Isaac
 Villa Alessandro



Prof. Silvio
Abati



Prof. Matteo
Biasotto



Prof. Roberto
Broccoletti



Prof.ssa Giuseppina
Campisi



Prof. Antonio
Carrassi



Prof. Giuseppe
Colella



Prof.ssa Olga
Di Fede



Prof. Roberto
Di Lenarda



Prof. Gianfranco
Favia



Prof. Sergio
Gandolfo

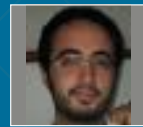

Prof. Davide
Bartolomeo Gissi

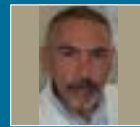

Prof. Michele
Giuliani



Prof. Giovanni
Lodi



Prof. Lorenzo
Lo Muzio



Prof.ssa Alberta
Lucchese



Prof.ssa Alessandra
Majorana



Prof.ssa Maddalena
Manfredi



Prof. Michele
Mignogna



Prof. Lucio
Montebugnoli



Prof.ssa Karin
Nylander



Prof.ssa Monica
Pentenero



Prof. Massimo
Petruzzi



Prof. Umberto
Romeo



Prof. Andrea
Santarelli



Prof. Andrea
Sardella



Prof. Rosario
Serpico



Prof. Francesco
Spadari

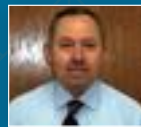

Prof. Serban
Tovar

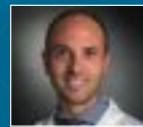

Prof. Alessandro
Villa

III CONGRESSO INTERNAZIONALE

SIPMO

www.sipmo.it

XV CONGRESSO NAZIONALE

XV National Congress - III International Congress
 of Italian Society of Oral Pathology and Medicine - SIPMO

GIOVEDÌ 17 OTTOBRE

Thursday, 17th October 2019

14.00

CORSO PRE-CONGRESSUALE
PRE-CONGRESS WORKSHOP

**LA GENGIVITE DESQUAMATIVA: PROTOCOLLI,
 PROCEDURE E CRITICITÀ**
 DESQUAMATIVE GINGIVITIS: PROTOCOLS,
 PROCEDURES AND CHALLENGES

**Paolo G. Arduino, Massimo Petruzzi,
 Paola Carcieri, Gianna M. Nardi**

16.00

Apertura del Congresso e saluti Autorità
Opening and welcome from the Authorities



INAUGURAZIONE CONGRESSO

Lectio Magistralis

Prof. Isaac van der Waal

17.00

Lectio Magistralis del prof. Isaac Van der Waal
SOME UNUSUAL LESIONS OF THE TONGUE

18.00-19.00

Welcome cocktail

INFO III CONGRESSO INTERNAZIONALE - XV CONGRESSO NAZIONALE SIPMO

Segreteria SIPMO: Sig. Ida Lombardo cell. 349 4675879 - e mail info@sipmo.it

La scheda di iscrizione per il III Congresso Internazionale - XV Congresso Nazionale SIPMO va
 inviata alla segreteria organizzativa SIPMO: info@sipmo.it

Sede / Location: Nicolaus Hotel Bari

Via Cardinale Agostino Ciasca, 27, 70124 Bari BA - **Telefono / Phone: 080 568 2111**

III CONGRESSO INTERNAZIONALE



XV CONGRESSO NAZIONALE

XV National Congress - III International Congress
of Italian Society of Oral Pathology and Medicine - SIPMO

VENERDÌ 18 OTTOBRE

Friday, 18th October 2019

- 8.30** Registrazione dei partecipanti - *Participants registrations*
ELEZIONI DIRETTIVO SIPMO dalle ore 10.00 alle ore 18.00
ELECTION OF THE SIPMO DIRECTIVE BOARD from 10.00 am to 6.00 pm
Moderatori-Chairmen: Lorenzo Lo Muzio, Giuseppina Campisi, Michele Davide Mignogna
- 9.00** Casi difficili di patologia orale e maxillo-facciale
Difficult cases in oral and maxillo-facial pathology
Relatore-Speaker: Gianfranco Favia
- 9.30** Criticità e controversie nella diagnosi delle cheiliti
Challenges and controversies in the diagnosis of cheilitis
Relatore-Speaker: Umberto Romeo
- 10.00** Criticità e controversie nella diagnosi delle granulomatosi oro-facciali
Challenges and controversies in the diagnosis of oro-facial granulomatosis
Relatore-Speaker: Giovanni Lodi
- 10.30** Criticità e controversie nella diagnosi delle lesioni HPV correlate
Challenges and controversies in the diagnosis of HPV related lesions
Relatore-Speaker: Karin Nylander
- 11.00** Break
Moderatori-Chairmen: Rosario Serpico, Gianfranco Favia, Francesco Introna
- 11.15** La biopsia incisionale ed escissionale nel cavo orale: criticità e controversie
Incisional and excisional biopsy in the oral cavity: challenges and controversies
Relatore-Speaker: Lucio Montebugnoli
- 11.45** Criticità e controversie nella diagnosi delle micosi superficiali
Challenges and controversies in the diagnosis of superficial mycosis
Relatore-Speaker: Maddalena Manfredi
- 12.15** Criticità e controversie nella diagnosi delle stomatiti lichenoidi
Challenges and controversies in the diagnosis of lichenoid stomatitis
Relatore-Speaker: Monica Pentenero
- 12.45** Criticità e controversie nella diagnosi delle MRONJ
Challenges and controversies in the diagnosis of MRONJ
Relatore-Speaker: Giuseppina Campisi, Olga Di Fede
- 13.30** Lunch

VENERDÌ 18 OTTOBRE

Friday, 18th October 2019

La diagnosi in medicina orale: criticità e controversie *The diagnosis in oral medicine: challenges and controversies*

- 14.30** Presentazione Tesi finaliste Premio "V. Margiotta"
Finalist thesis for the "V.Margiotta" Prize presentation
- 15.00** Presentazione Poster finalisti
Finalist Posters presentation
Moderatori-Chairmen: Sergio Gandolfo, Antonio Carrassi, Roberto Di Lenarda
- 15.30** Criticità e controversie nella diagnosi delle Macroglossie
Challenges and controversies in the diagnosis of macroglossia
Relatore-Speaker: Andrea Santarelli
- 16.00** Criticità e controversie nella diagnosi della leucoplachia proliferativa
Challenges and controversies in the diagnosis of proliferative leukoplakia
Relatore-Speaker: Alessandro Villa
- 16.30** Criticità e controversie nella diagnosi delle disgeusie
Challenges and controversies in the diagnosis of dysgeusia
Relatore-Speaker: Matteo Biasotto, Katia Rupel
- 17.00** Break
Moderatori-Chairmen: Giuseppa Colella, Alessandra Majorana
- 17.15** Criticità e controversie nella diagnosi del dolore facciale idiopatico persistente (PIFP)
Challenges and controversies in the diagnosis of persistent idiopathic facial pain
Relatore-Speaker: Andrea Sardella
- 17.45** Criticità e controversie nella diagnosi delle manifestazioni allergiche nel cavo orale
Challenges and controversies in the diagnosis of oral allergic reactions
Relatore-Speaker: Michele Davide Mignogna
- 18.15** Discussioni finali
- 18.30** Conclusione lavori

20:30 CENA SOCIALE - GALA DINNER

12 ECM
(venerdì+sabato)

III CONGRESSO INTERNAZIONALE

SIPMO
www.sipmo.it

XV CONGRESSO NAZIONALE

*XV National Congress - III International Congress
of Italian Society of Oral Pathology and Medicine - SIPMO*

La diagnosi in medicina orale: criticità e controversie
The diagnosis in oral medicine: challenges and controversies

SABATO 19 OTTOBRE

Saturday, 19th October 2019

Moderatori-Chairmen: Gianfranco Favia, Isaac van der Waal, Giovanni Lodi

**8.30-12.30 Patologia del cavo orale atipica, inusuale, rara:
i cold cases dalle scuole italiane**

Atypical, unusual, rare oral pathology: cold cases from the Academies

Università degli Studi di Bari "Aldo Moro": **Massimo Petrucci**
Università degli Studi di Bologna: **Davide Bartolomeo Gissi**
Università degli Studi di Brescia: **Elena Bardellini**
University "Carol Davila" of Bucharest: **Serban Tovar**
Università degli Studi della Campania-Vanvitelli: **Alberta Lucchese**
Università degli Studi di Foggia: **Michele Giuliani**
Università degli Studi di Milano Bicocca: **Dorina Lauritano**
Università degli Studi di Milano San Raffaele: **Silvio Abati**
Università degli Studi di Milano Statale: **Francesco Spadari**

10.30-10.45 Break

Università degli Studi di Napoli Federico II: **Stefania Leuci**
Università degli Studi di Palermo: **Rodolfo Mauceri**
Università degli Studi di Parma: **Marco Meleti**
Università degli Studi di Pisa: **Marco Nisi**
Università degli Studi di Roma Cattolica: **Carlo Lajolo**
Università degli Studi di Siena: **Guido Lorenzini**
Università degli Studi di Torino: **Roberto Broccoletti**
Università degli Studi di Torino polo San Luigi: **Matteo Val**

12.30 **Premiazioni e attestati di merito ai migliori Poster per categoria**
Award for best Posters

Premiazione Miglior Tesi SIPMO a.a 2018-2019
SIPMO Award for best thesis in the field of oral pathology of the year 2018-19

Assemblea Soci SIPMO con Nomina nuovo Presidente 2019-2020
SIPMO members convention and appointment of the President
for the next year

13.30 **Chiusura Congresso Nazionale SIPMO**
Closing

12 ECM
(venerdì+sabato)



PUGLIA, LA PIÙ BELLA DEL MONDO

Premiata da **Lonely Planet** e **National Geographic**, perché "vanta il meglio dell'Italia meridionale: i ritmi di vita, le tradizioni, la bellezza dei luoghi e l'eno-gastronomia"

"La Puglia è la regione più bella del mondo": il riconoscimento proviene dalla National Geographic e da Lonely Planet, che hanno premiato il tacco d'Italia come una delle regioni più affascinanti del mondo, nonché per il suo rapporto qualità/prezzo.

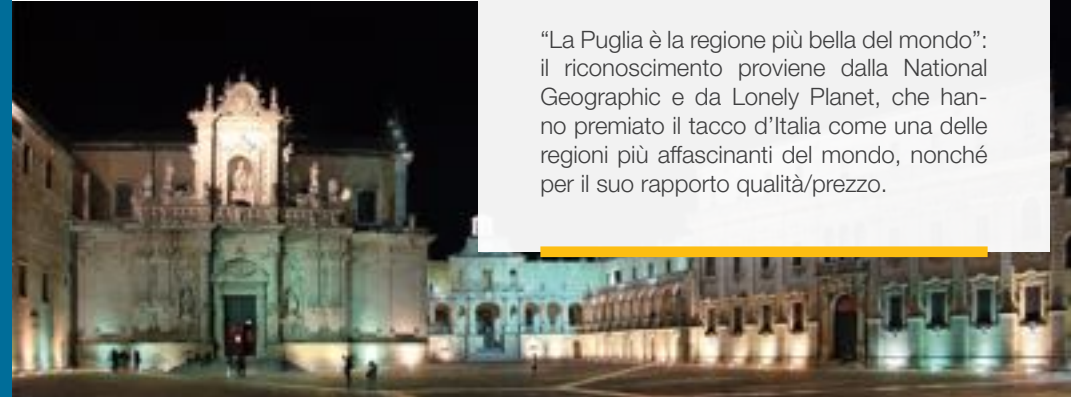

III CONGRESSO INTERNAZIONALE



XV CONGRESSO NAZIONALE

XV National Congress - III International Congress
of Italian Society of Oral Pathology and Medicine - SIPMO

Presidente del Congresso: Prof. Lorenzo Lo Muzio

Comitato Scientifico Nazionale: Prof. Lorenzo Lo Muzio, Prof.ssa Giuseppina Campisi, Prof. Lucio Montebugnoli, Prof. Silvio Abati, Prof. Matteo Biasotto, Prof. Giuseppe Colella, Prof. Michele Giuliani, Prof. Carlo Lajolo, Prof. Alessandra Majorana, Prof. Maddalena Manfredi, Prof. Michele Davide Mignogna, Prof. Monica Pentenero, Prof. Umberto Romeo, Prof. Rosario Serpico, Prof. Francesco Spadari.

Comitato Scientifico Locale: Prof. Gianfranco Favia, Prof. Massimo Petruzzi

Editorial board/Commissione valutatrice abstract:

Studi sperimentali: Giovanni Lodi (Associate Editor), Maddalena Manfredi, Alberta Lucchese

Case reports/case series: Giuseppe Colella (Associate Editor), Guido Lorenzini, Dorina Lauritano

Informazioni riguardo la discussione e la presentazione degli abstract

Gli abstract saranno valutati e accettati da due Commissioni valutatrici che selezioneranno i 3 lavori migliori per ciascuna delle 2 categorie ("Studi sperimentali" e Case Report/Case Series"). La Commissione contatterà i vincitori entro 10/10/19, affinché abbiano il tempo sufficiente per preparare la presentazione. I lavori migliori saranno presentati come comunicazione orale venerdì 19 ottobre, alle ore 15:00 circa. Ogni Autore avrà massimo 4 minuti (categoria "Case Report/Case Series") o 6 minuti (categoria "Studi sperimentali") per discutere il proprio lavoro. La migliore presentazione per ciascuna categoria sarà premiata sabato 20 ottobre, alle ore 12:30 circa ricevendo 1 anno di iscrizione gratuita alla SIPMO. La seconda e la terza presentazione per ciascuna categoria riceveranno un attestato di merito.

Premio Migliore Tesi "V. Margiotta" 2019

La SIPMO indice un concorso per la migliore tesi di Laurea in Odontoiatria e Protesi Dentaria o in Medicina e Chirurgia discussa nell'A.A. 2018-2019 (incluse sessioni primavera-estate 2019) su di un argomento di Patologia e Medicina Orale. Le tesi pervenute entro il 22 Settembre 2019 saranno visionabili sul sito SIPMO dal 1/10/2019 al 14/10/2019; durante tale intervallo temporale, i Soci attivi SIPMO in regola con la quota sociale potranno votarle online (max 4 voti per Socio) nominando così le 4 tesi maggiormente votate e quindi finaliste. In caso di parità si darà preferenza al punteggio di Laurea più elevato e in caso di ulteriore parità si prediligerà il candidato più giovane. Gli autori delle 4 tesi finaliste saranno invitati a presentare le tesi personalmente, nell'ambito del XV Congresso SIPMO che si terrà a Bari nei giorni 17-19 Ottobre 2019. In quella sede una Commissione di valutazione nominerà la tesi vincitrice. La tesi vincitrice verrà premiata con € 1.000,00. Tutti i finalisti riceveranno un diploma di partecipazione e saranno iscritti gratuitamente per un anno in qualità di soci Ordinari alla SIPMO.

INFORMAZIONI GENERALI GENERAL INFORMATION

La diagnosi in medicina orale: criticità e controversie *The diagnosis in oral medicine: challenges and controversies*

President: Prof. Lorenzo Lo Muzio

National Scientific Committee: Prof. Lorenzo Lo Muzio, Prof.ssa Giuseppina Campisi, Prof. Lucio Montebugnoli, Prof. Silvio Abati, Prof. Matteo Biasotto, Prof. Giuseppe Colella, Prof. Michele Giuliani, Prof. Carlo Lajolo, Prof. Alessandra Majorana, Prof. Maddalena Manfredi, Prof. Michele Davide Mignogna, Prof. Monica Pentenero, Prof. Umberto Romeo, Prof. Rosario Serpico, Prof. Francesco Spadari.

Local Scientific Committee: Prof. Gianfranco Favia, Prof. Massimo Petruzzi

Editorial board/Award selection board:

Experimental Studies: Giovanni Lodi (Associate Editor), Maddalena Manfredi, Alberta Lucchese

Case reports/case series: Giuseppe Colella (Associate Editor), Guido Lorenzini, Dorina Lauritano

Abstract and Posters Information

Abstracts will be reviewed and eventually accepted by two selection boards who will choose the three best posters for each category (Experimental Studies and Case report/case series). The Selection board will contact the winners by the 10th October 2019, in order to allow the selected participants to arrange the oral presentations of their works. The best posters will be orally presented on Friday 19th October 2019 at 15.00. Every Author will have 4 minutes (Case report/case series category) or 6 minutes (Experimental studies) to expose his/her work. Each category best exposition will be awarded on Saturday 19th October 2019 at 12.30 with a free membership to the Italian Society of Oral Pathology and Medicine valid for a year. Second and third classifieds will receive a certificate of merit.

"V. Margiotta" Best Thesis Award 2019

The Italian Society of Oral Pathology and Medicine holds a competition for the best degree thesis in the field of oral pathology and medicine for the academic year 2018-2019 (2019 spring-summer degree sessions included). Graduates in Dentistry and Medicine are allowed. All the thesis collected by the 22nd September 2019 will be available on the SIPMO website from 1st October 2019 to 14th October 2019, within this window of time all the active SIPMO members will be allowed to vote (max 4 votes for each member). The four thesis who will have received more votes will be designated as finalists and will be disserted during the XV National SIPMO Congress at Bari, 17th-19th October 2019. The Selection Board will choose the best thesis that will be awarded with € 1.000,00. All the finalists will receive a certificate of merit and a free membership to the Italian Society of Oral Pathology and Medicine valid for a year.

SCHEDA DI ISCRIZIONE

Nome / Cognome _____
 Codice Fiscale _____
 Partita IVA _____ Qualifica _____
 N. _____ iscrizione all'albo dei Medici Odontoiatri
 Indirizzo _____
 CAP _____ Città _____ Prov. _____
 Tel. _____ Fax _____ Cell. _____
 E- Mail _____
 FIRMA _____

Si autorizza l'utilizzo dei dati riportati ai sensi del regolamento UE 216/679 GDPR

QUOTE DI ISCRIZIONE III CONGRESSO INTERNAZIONALE / XV CONGRESSO NAZIONALE SIPMO

Quote d'iscrizione (IVA 22% inclusa) Corso Pre congressuale / Pre-congress workshop registration fee (17 ottobre) CORSO PRECONGRESSUALE / PRE-CONGRESS WORKSHOP (17 ottobre)

- | | |
|---|--|
| <input type="radio"/> Socio SIPMO in regola con quota 2019 (iscrizione entro il 10 Ottobre 2019)
SIPMO member in rule with the 2019 membership payment (by 10/10/19) | Gratuito
Free |
| <input type="radio"/> Non socio SIPMO / Not SIPMO member | € 50,00 (entro il 10 ottobre) € 80,00 (in sede congressuale) |
| <input type="radio"/> Igienista Dentale / Oral hygienist | € 50,00 (entro il 10 ottobre) € 80,00 (in sede congressuale) |

Quote d'iscrizione (IVA 22% inclusa) Congresso / Congress Registration fee (18-19 ottobre) CONGRESSO / CONGRESS (18-19 ottobre)

- | | |
|---|--------------------------------|
| <input type="radio"/> Socio SIPMO in regola con quota 2019 iscrizione entro il 10 Ottobre 2019
SIPMO member in rule with the 2019 membership payment (by 10/10/19) | Gratuito
Free |
| <input type="radio"/> Socio SIPMO non in regola con quota 2019
SIPMO member not in rule with the 2019 membership payment | € 150,00 + € 30,00 |
| <input type="radio"/> Non socio SIPMO solo Congresso / Not SIPMO member - only Congress participation | € 150,00 |
| <input type="radio"/> Non socio SIPMO Congresso + iscrizione alla SIPMO / Not SIPMO member - Congress + SIPMO membership | € 180,00 |
| <input type="radio"/> Socio SIOCM, AIO, SUSO, SIDO / SIOCMF, AIO, SUSO, SIDO member | € 70,00 |
| <input type="radio"/> Studente CLOMPD, CLID, Dottorando/Specializzando/Assegnista
Dentistry or Oral Hygiene Students, PhD/post-doc students | Gratuito
Free |

La scheda di iscrizione e le quote di iscrizione per il III Congresso Internazionale - XV Congresso Nazionale SIPMO vanno inviate alla segreteria organizzativa SIPMO: Sig. Ida Lombardo cell. 349 4675879 - e mail info@sipmo.it

QUOTE DI ISCRIZIONE XI SIMPOSIO AIO - SIMPOSIO ORTODONTICO 2° Congresso Regionale SUSO

Venerdì 18 OTTOBRE 2019 XI SIMPOSIO AIO Estetica e funzione in odontoiatria

- | | |
|---------------------------------------|------------------------|
| <input type="radio"/> Socio AIO | € 40,00 |
| <input type="radio"/> Non socio AIO | € 80,00 (ivato) |
| <input type="radio"/> Studente CLOMPD | Gratuito |

Sabato 19 OTTOBRE 2019 SIMPOSIO ORTODONTICO 2° Congresso Regionale SUSO

- | | |
|--|------------------------|
| <input type="radio"/> Socio SUSO / AIO | € 40,00 |
| <input type="radio"/> Non socio SUSO / AIO | € 80,00 (ivato) |
| <input type="radio"/> Studente CLOMPD | Gratuito |

Sabato 19 OTTOBRE 2019 XI SIMPOSIO AIO Corso di aggiornamento ASO di 5 ore

- | | |
|--|------------------------|
| <input type="radio"/> Assistenti alla poltrona (ASO) soci AIO, soci IDEA | € 30,00 (ivato) |
| <input type="radio"/> Assistenti alla poltrona (ASO) di non soci AIO | € 60,00 (ivato) |

La scheda di iscrizione e le quote di iscrizione per il XI SIMPOSIO AIO - SIMPOSIO ORTODONTICO 2° Congresso Regionale SUSO - Corso ASO di 5 ore vanno inviate alla segreteria organizzativa AIO: aiobari@aio.it - Cell. 393 9402715

Dati per il pagamento con bonifico bancario intestato a: AIO Bari presso Monte dei Paschi di Siena - Agenzia di Bisceglie
 IBAN IT 07 A 01030 4136100063587719

La cena sociale si terrà venerdì 18 Ottobre presso il Roof Garden del Nicolaus Hotel Bari.
 The Social Dinner will take place on Friday, 18th October at Nicolaus Hotel Bari Roof Garden.

- | | |
|---|-------------|
| <input type="radio"/> Costo della cena sociale (Gratuito per "Faculty" del Congresso) / Social dinner price (Free for Congress Faculty) | € 60 |
|---|-------------|

(La quota di iscrizione comprende coffee break e pranzo)

Si ringrazia per la collaborazione _____



Comitato organizzatore AIO

Dott. Guido Ranieri

Dott. Fabio Fabiano

Dott. Massimo Bruno

Dott.ssa Belinda Guerra

Dott. Mauro Papagni

Dott. Lorenzo Ricapito

Dott.ssa Elisabetta Ciccarone

COME RAGGIUNGERCI

www.thenicolaushotel.com/location



Si dichiara di essere a conoscenza ed accettare le seguenti condizioni di partecipazione:

- L'iscrizione ottenuta con la sottoscrizione del seguente modulo è vincolante. L'eventuale rinuncia dovrà essere comunicata nei 10 giorni lavorativi antecedenti la data di inizio del corso/evento. Il mancato rispetto del suddetto termine comporterà la mancata restituzione della quota versata;
- La mancata frequenza di parte del corso non comporta riduzione della quota;
- Per motivi organizzativi il Comitato Organizzatore si riserva di modificare il calendario; le eventuali variazioni saranno comunicate. L'iscrizione di intende perfezionata al ricevimento della presente scheda di iscrizione e di una copia del bonifico bancario. Entrambi i documenti dovranno essere inviati mezzo fax al n. 080.0999062. Le iscrizioni al corso e le relative quote di partecipazione devono pervenire almeno 10 giorni lavorativi antecedenti la data di inizio del corso/evento. Ai fini ECM i crediti saranno rilasciati solo a coloro che si registrano entro le ore 9.30 e che frequentano l'intera sessione di lavoro.

Sede del corso: Nicolaus Hotel • Via Cardinale A. Ciasca, 27 • 70124 Bari
 Tel. 080 568 2111 • www.thenicolaushotel.com

**Save the date!
Next meeting 2020**

