



Università di Foggia



HR EXCELLENCE IN RESEARCH

Sede

Biblioteca di Anatomia Patologica
Azienda Ospedaliero Universitaria OO.RR. di Foggia
Viale Pinto, 1
71122 - Foggia

Iscrizione

La quota di iscrizione è di € 50,00 (IVA 22% esclusa) per i Soci SIPMO e SIAPEC e di € 70,00 (IVA 22% esclusa) per i non Soci.

La quota potrà essere versata seguendo le indicazioni presenti sulla scheda di iscrizione.

L'iscrizione dà diritto a:

- partecipazione alle sessioni scientifiche
- coffee break
- light lunch
- kit congressuale
- attestato di partecipazione

ECM

Il Provider **e20convegni s.r.l. (n. 432)**, ha assegnato all' evento n. 8,1 crediti formativi.

Il Corso è rivolto a n. 50 Medici Chirurghi Specialisti in Anatomia Patologica, Chirurgia Maxillo-Facciale e Otorinolaringoiatria; Odontoiatri, Biologi e Tecnici Sanitari di Laboratorio Biomedico.

Il rilascio della certificazione dei crediti è subordinato alla partecipazione all'intero programma formativo, alla verifica dell'apprendimento ed alla corrispondenza tra professione del partecipante e professione cui l'evento è rivolto.

Referenti Scientifici

Prof. Pantaleo Bufo
Direttore S.C. Anatomia Patologica Universitaria
Azienda Ospedaliero Universitaria OO.RR. di Foggia

Prof. Lorenzo Lo Muzio
Presidente del Corso di Laurea Specialistica in Odontoiatria e Protesi Dentaria dell'Università degli Studi di Foggia

Prof. Giuseppe Pannone
Ricercatore Confermato di Anatomia Patologica
Università degli Studi di Foggia

Segreteria Scientifica

Dott.ssa Maria Carmela Pedicillo
Biologa S.C. Anatomia Patologica Universitaria
Azienda Ospedaliero Universitaria OO.RR. di Foggia

Segreteria Organizzativa e Provider (n. 432)

e20
convegni
e20convegni s.r.l.

Via Tasselgardo, 68 - 76125 Trani (BT)
Tel: 0883.954886 - 392.9984388 Fax: 0883.954388
Web: www.e20convegni.it - Mail: info@e20convegni.it

con il patrocinio di



IL CARCINOMA ORALE E OROFARINGEO

Aspetti immunoistochimici e molecolari nella diagnosi e nell'orientamento terapeutico dei precursori e delle forme avanzate HPV+ ed HPV-

...È passata

M'ha ficcato questo fiore in bocca e m'ha detto "Tienitelo caro: ripasserò tra otto o dieci mesi!"... Ora mi dica lei, se con questo fiore in bocca io me ne posso stare a casa tranquillo e quieto come quella disgraziata vorrebbe... e poi m'ha preso la testa e mi voleva baciare... baciare in bocca... Perché dice che vuol morire con me...

"L'uomo dal fiore in bocca" di Luigi Pirandello

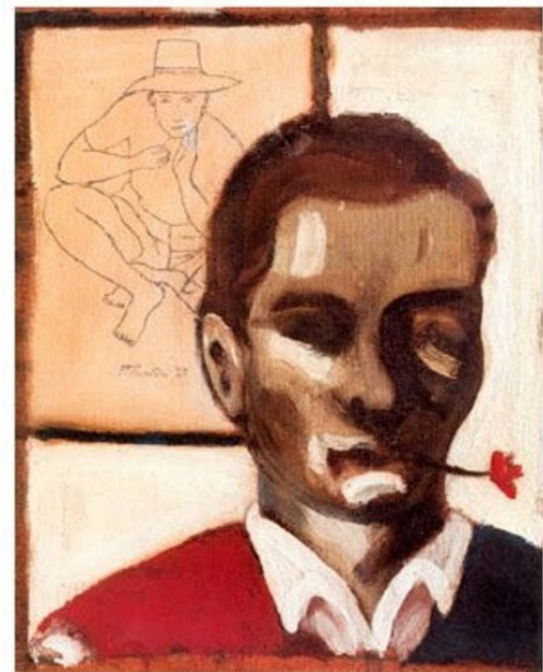

Foggia, 14 ottobre 2016

Biblioteca Anatomia Patologica

AZIENDA OSPEDALIERO UNIVERSITARIA OO.RR. DI FOGGIA

- 09.30 Registrazione dei partecipanti
- 09.40 Saluto delle autorità
L. L. Moffa - *Direttore Sanitario Azienda Ospedaliero Universitaria OO.RR. di Foggia*
A. Pedota - *Direttore Generale Azienda Ospedaliero Universitaria OO.RR. di Foggia*

- 09.50 **Presentazione ed obiettivi del corso di diagnostica integrata clinico-patologica**
P. Bufo

I Sessione INQUADRAMENTO DEI PRECURSORI

Moderatori: P. Bufo – R. Serpico

- 10.00 **Concetto di displasia epiteliale – Concetto di OIN (oral intraepithelial neoplasia)**
G. Pannone
- 10.30 **Inquadramento e classificazione delle lesioni potenzialmente cancerose del cavo orale - orofaringeo**
M. Giuliani
- 11.00 Discussione
- 11.15 Coffee break

II Sessione CONFRONTO CLINICO-PATOLOGICO CON PRESENTAZIONE DI CASI

Moderatori: P. Bufo – G. Favia

- 11.30 **Lesioni leucoplasiche e leuco-eritroplastiche del cavo orale**
P. Bufo - L. Lo Russo
- 12.00 **Lichen planus orale e lesioni lichenoidi del cavo orale**
E. Maiorano - M. Petruzzi
- 12.30 **Precursori del cancro orale senza displasia documentabile: leucoplachia proliferativa verrucosa. Precursori cheratosici di incerto significato**
M. Meleti – G. Pannone
- 13.00 Discussione
- 13.15 Light lunch

III Sessione DIAGNOSTICA DEL CARCINOMA ORALE HPV E NON HPV CORRELATO CON ORIENTAMENTI PROGNOSTICO-TERAPEUTICI

Moderatori: P. Bufo – G. Colella

- 14.00 **Il cancro orale non HPV correlato**
L. Lo Muzio
- 14.30 **Il cancro orofaringeo HPV correlato**
G. Pannone

- 15.00 **I marcatori immunoistochimici rivolti alla diagnostica differenziale tra lesione HPV + e HPV - . Paradigma p16**
C. Rubini
- 15.30 **Nuovi marcatori immunoistochimici per la ricerca indiretta di HPV**
P. Bufo – G. Pannone
- 16.00 **L'ibridazione in situ per la ricerca di HPV nel cavo orale ed orofaringeo**
G. Pannone – M. C. Pedicillo
- 16.30 **TAVOLA ROTONDA
PRESENTAZIONE DI 3 CASI CLINICI
" Discussione collegiale di preparati istologici digitali di carcinoma orale HPV correlato e non HPV correlato "**
Moderatore: P. Bufo
- Caso clinico 1: OSCC HPV negativo**
E. Maiorano
- Caso clinico 2: OSCC HPV DNA positivo – ISH negativo**
G. Pannone
- Caso clinico 3: OSCC HPV DNA positivo – ISH positivo**
C. Rubini
- 18.00 **Il punto di vista dell'oncologo**
M. Landriscina
- 18.30 Discussione
- 18.45 Verifica dell'apprendimento da parte dei partecipanti con questionario ECM
- 19.00 Chiusura dei lavori

RELATORI E MODERATORI

Bufo Pantaleo - Foggia	Maiorano Eugenio - Bari
Colella Giuseppe - Napoli	Meletti Marco - Parma
Favia Gianfranco - Bari	Pannone Giuseppe - Foggia
Giuliani Michele - Foggia	Pedicillo Maria Carmela - Foggia
Landriscina Matteo - Foggia	Petruzzi Massimo - Bari
Lo Muzio Lorenzo - Foggia	Rubini Corrado - Ancona
Lo Russo Lucio - Foggia	Serpico Rosario - Napoli